

PROGRAMMA della SERATA

- **PARTENZA libera**
dalle ore 18.00 alle ore 19.00
- Dalle ore 19.00: **RINFRESCO**
per tutti allietato dalla musica
della **TABANUS band**
- Alle ore 20.45:
"Quattro chiacchiere"
con **Andrea Devicenzi**,
campione paraolimpico di ciclismo

QUOTE DI PARTECIPAZIONE:
LE SOMME SONO CONTRIBUTI NON SOGGETTI AD IVA
A NORMA DELL'ART. 4, SECONDO E SESTO PERIODO –
DPR N. 633/72 E SUCCESSIVE MODIFICAZIONI.

I CONTRIBUTI INDICATI SONO FINALIZZATI
ALLA REALIZZAZIONE DELLA MANIFESTAZIONE
OGGETTO DEL PRESENTE VOLANTINO IN DIRETTA
ATTUAZIONE DEGLI SCOPI ISTITUZIONALI AI SENSI
DELL'ART. 2 COMMA 1 LETTERA A-B, DLGS 460/97
E DEL TERZO COMMA DELL'ART. 148 DEL TUIR.

RICONOSCIMENTO

Una simpatica sacca con borraccia
personalizzata - e non solo - sarà
offerta a tutti gli iscritti.



www.casafamigliaspinelli.com

RITROVO

dalle ore 17.30 presso
Casa Famiglia P. F. Spinelli
in Via Galileo Galilei, 18
Rivolta d'Adda

PARCHEGGIO riservato

A 50 mt dall'ingresso
della Casa Famiglia
Via G. Galilei, 18

ISCRIZIONI

Individuali e di gruppo
fino alle ore 19.00.
Nei giorni precedenti
tramite mail:

suormariagrazia@suoreadoratrici.it
oppure
cell. **3455784658**

INFORMAZIONI

suor Mariagrazia 3455784658
Santo Foglio 3483105358
Remo Bravi 3913171368

CONTRIBUTO DI PARTECIPAZIONE

per i soci FIASP

4.00 euro

per i NON soci FIASP

sono richiesti nome, cognome
e data di nascita

4.50 euro

Per i gruppi,
all'iscrizione, presentare
l'elenco nominativo
dei propri partecipanti



L'Istituto delle Suore Adoratrici del SS. Sacramento **Casa Famiglia P.F. Spinelli**

*nell'anno della Canonizzazione del suo Fondatore
con il patrocinio del Gruppo Alpini di Rivolta d'Adda organizza*

*una manifestazione podistica ludico-motoria
a carattere internazionale a passo libero aperta a tutti*

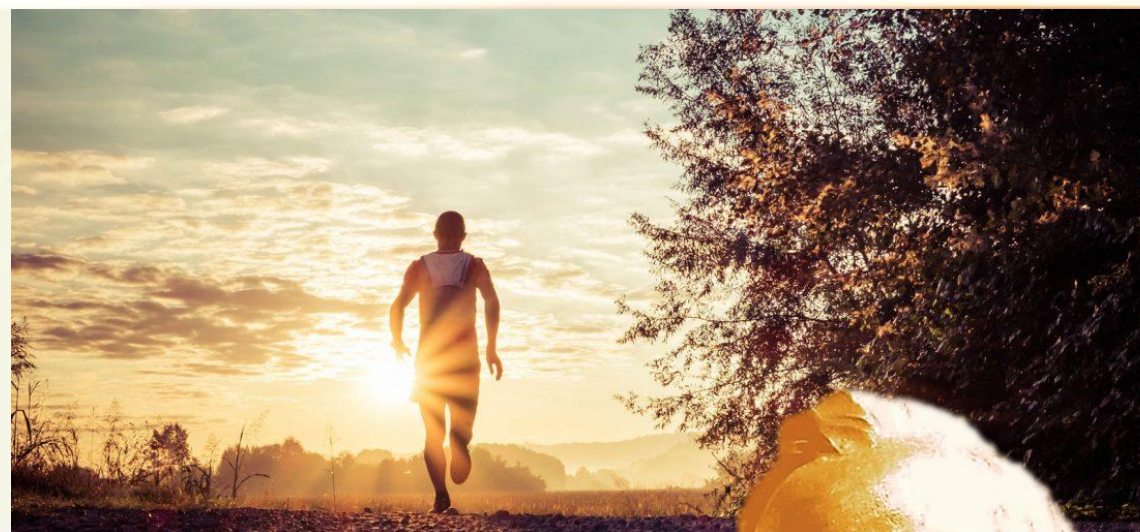

RIVOLTA d'ADDA - Cr

VENERDI' 8 GIUGNO 2018

5-8-12 Km Camminata
Padre Francesco Spinelli

Corriamo il rischio di essere Santi!

Omologazione n. 049 del 03/04/2018
valida per i Concorsi Internazionali
IVV nazionale FIASP Pieve Alato

Grazie

BCC Cassa Rurale Caravaggio Adda e Cremasco

GRUPPO BANCARIO
Credito Valtellinese

Digiland s.r.l.
Technology Solutions

Genesi
RISTORAZIONE E SERVIZI INTEGRATI

Gildo Rachelli

Commercio Bevande
ghezziantonio.it

La Casetta Verde
PIZZERIA

TABANUS BAND

Caseificio del Cigno

AGENZIA FUNEBRE
TESTA
Tel. 0363 - 370305

REGOLAMENTO

Partenza: i partecipanti sono invitati a rispettare gli orari di partenza. Non saranno garantite segnaletiche, copertura assicurativa, controlli e ristori prima e dopo gli orari indicati. L'organizzazione, pur predisponendo quanto necessario nel migliore dei modi e con efficiente assistenza, chiede a tutti i partecipanti di attenersi alle norme del codice della strada, a tutte le segnalazioni degli incaricati alla viabilità e alle istruzioni degli organizzatori.

Ristori: previsti all'arrivo e lungo ciascun percorso (uno sui percorsi 5-8-12 km e un secondo sui percorsi 8-12 km).

Chiusura manifestazione: Ore 22:00 circa per chi desiderasse ascoltare la testimonianza di Andrea Devicenzi.

Condizioni meteo: la manifestazione può aver luogo con qualsiasi condizione di tempo. In caso di maltempo potranno essere predisposti percorsi alternativi.

Responsabilità: la manifestazione è assicurata tramite polizze specifiche stipulate dalla FIASP con l'agenzia Groupama garanzie assicurative di responsabilità civile verso terzi, per infortuni attestate ai soci partecipanti, garanzie assicurative di invalidità permanente causa infortunio attestate ai SOCI giornalieri.

L'organizzazione non è responsabile nei confronti dei partecipanti che non abbiano il cartellino di partecipazione ben visibile con scritto nome, cognome e eventualmente gruppo di appartenenza e non rispettino gli itinerari prefissati dall'organizzazione. Saranno considerate estranee tutte le persone prive di cartellino di partecipazione.

Servizi Assicurati dall'organizzazione: Ambulanza (presente dall'orario del ritrovo), docce e spogliatoi, assistenza e chiusura percorsi (servizio scopa).

Contributo di Partecipazione: Si ricorda, ai non tesserati FIASP, che dal 1° gennaio 2012 per poter partecipare a qualsiasi manifestazione FIASP, è necessario acquisire il cartellino di partecipazione con la maggiorazione di Euro 0,50 rilasciando il proprio nome, cognome e data di nascita. Il supplemento, definito "quota federale istituzionale", è finalizzata alla fruizione di tutti i servizi federali fra i quali quanto previsto dalle norme assicurative vigenti (attuale riferimento D.P.C.M. 3/11/2010 G.U. n.296/2010)

Trattamento dei dati personali: si informa che, ai sensi dell'art. 13 D.Lgs n° 196/2003, i dati anagrafici ci da apporre sul cartellino d'iscrizione alla manifestazione, vengono richiesti esclusivamente per gli adempimenti previsti dalla Compagnia Assicurativa, in relazione agli elenchi delle persone partecipanti ed in merito alle norme antinfortunistiche richiamate al D.M. 20/12/2010 pubblicato in G.U. n° 296/2010. Tali dati anagrafici ci non vengono né trattati, né detenuti dall'organizzazione, ma inoltrati alla compagnia assicurativa per quanto sopra riportato. Si ricorda inoltre che il mancato conferimento di tali dati all'atto dell'iscrizione comporta la non ammissione alla manifestazione. Tale informativa si intende acquisita dal partecipante con la consegna del cartellino di partecipazione a qualunque manifestazione FIASP.

Responsabile della manifestazione è il sig. Santo Foglio.
Commissari di giornata i Sigg. Zanenga-Zuccotti.

Il presente volantino può essere esposto unicamente nei locali pubblici di Rivolta d'Adda, luogo di svolgimento della manifestazione. Pertanto l'eventuale rinvenimento dello stesso nei locali pubblici di altri comuni è da considerarsi puramente casuale o comunque non predisposto da codesta organizzazione. Lo stesso è distribuito anche da un incaricato direttamente ai partecipanti alle manifestazioni nelle località di effettuazione delle marce. L'organizzazione non risponde di altre forme di divulgazione. Le informazioni contenute nel presente volantino sono valide salvo errori e/o omissioni di stampa.

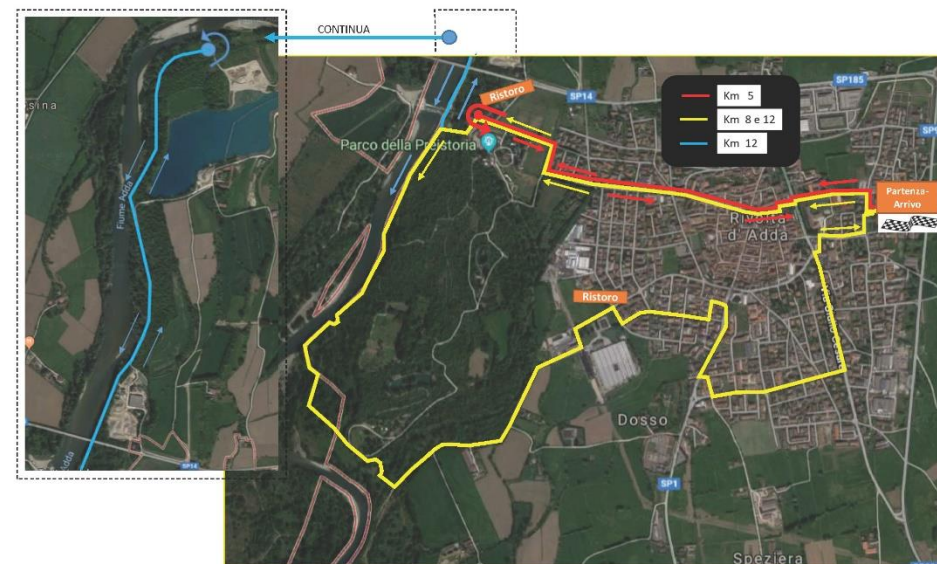

Il percorso è pianeggiante e si snoda principalmente su sentieri campestri, prevede un tratto in riva all'Adda nel Parco Adda Sud terminando su strade in parte asfaltate attraverso le cascine rivoltane.